

LUMINA

6A20Y0I050L51-10 ZAMAK/9011

EAN 4031582335798

Número de comanda 00079237



BETTER MOBILITY. BETTER LIFE.

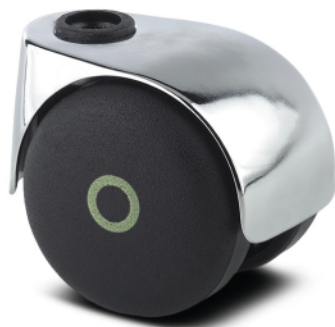

La imatge pot diferir del producte original.

ACTUACIÓ

| | |
|-----------------------------|-----------|
| Actuació Roll | ● ● ● ○ ○ |
| El soroll del moviment | ● ● ● ○ ○ |
| Atràcia | ● ● ● ○ ○ |
| Resistència a a la corrosió | ● ● ● ○ ○ |

ATRIBUCIONS BÀSIQUES

| | |
|----------------------------|-----------------------|
| Nom del producte | Lumina |
| Tipus | Rueda giratoria Rueda |
| Tracidad de carga a 3 km/h | 40 kg |
| Conducció elèctrica | ✓ |
| Tracidad de carga estàtica | 80 kg |
| Temperatura (mínim) | -20 °C |
| Temperatura màxima (màxim) | 60 °C |
| Alçada total | 56 mm |
| Àmplia general | 55 mm |
| Pes total | 0,115 kg |

RODA

| | |
|-------------------------------------|---------------------------------|
| Material corporal | Polipropilè, conductor elèctric |
| Material de la banda de rodadura | Identitari amb el cos de Roda |
| El Bearing | Coixinet llis tub Separador |
| Eix | Riveció |
| El Banda de rodadura Color | Grafit negre (RAL9011) |
| Roda de color | Grafit negre (RAL9011) |
| Protectors de fil | Sense vigilància |
| Diametralització | 50 mm |
| Banda de rodadura ample | 7 mm |
| Corporació ample | 7 mm |
| La duresa del Banda de rodadura (D) | 65 Shore D |

SUPORT

| | |
|----------------------|-----------------------------------|
| Material | Zinc-die-casting / alumini |
| Forquilla Forma | Casa Suport Roda bessona, tancada |
| Scamiento giratorio | Espiga, Swiveling |
| Desplaçament | 20 mm |
| Scio de giro | 54 mm |
| Sterferencia de giro | 108 mm |

FITACIÓ

| | |
|-------------------------|------------------------|
| Tipus de Fitting | Forat cec per a la B10 |
| Pern Diàmetre del forat | 10 mm |

LUMINA

6A20Y0I050L51-10 ZAMAK/9011

EAN 4031582335798

Número de comanda 00079237



BETTER MOBILITY. BETTER LIFE.

DIBUIXOS TÈCNICS

