PRODUKTINFORMATION

AGILA TWIN

2976PJH075P54 offset-28 no-Cr-VI

EAN 4031582302875

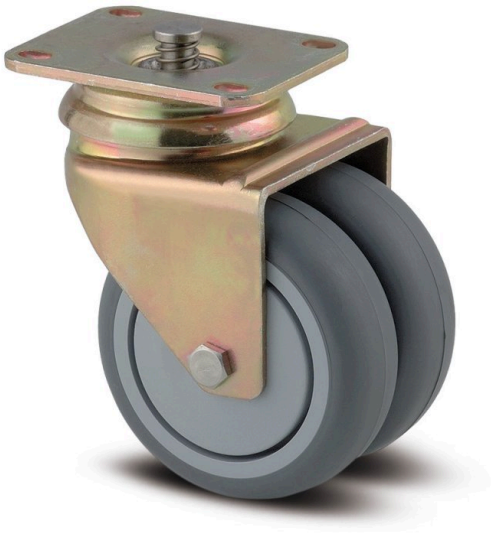

Bild kann vom Originalprodukt abweichen

PERFORMANCE

Laufverhalten	●●●○○
Fahrgeräusch	●●●●○
Abrieb	●●●○○
Korrosionsbeständigkeit	●●●○○

HAUPTMERKMALE

Produktname	Agila twin
Typ	Lenkrolle mit Zentral-, Totalfeststeller
Norm	EN12530 - Geräterollen
Tragfähigkeit bei 3 km/h	100 kg
Elektrisch-leitfähig	Nein
Rostfrei	Nein
Statische Tragfähigkeit	200 kg
Temperaturbereich (Minimum)	-20 °C
Temperaturbereich (Maximum)	60 °C
Bauhöhe	103 mm
Gesamtbreite	71 mm
Gesamtgewicht	0,58 kg

GEHÄUSE

Gehäusematerial	Stahlblech, mittel
Gabelform	Doppelrollen-Gehäuse
Schwenklager	Kugelbahn, zweireihig
Farbe	Gelb passiviert
Ausladung	28 mm
Schwenkradius	65,5 mm
Störkreis	131 mm
Dom Durchmesser	65 mm

RAD

Material des Radkörpers	Polypropylen
Material der Lauffläche	Thermoplastischer Gummi
Lager	Gleitlager
Radfarbe	Schiefergrau (RAL7015)
Fadenschutz	Mit Fadenschutz
Durchmesser	75 mm
Breite der Lauffläche	25 mm
Breite des Radkörpers	25 mm
Härte der Lauffläche (A)	87 Shore A

BEFESTIGUNG

Befestigungsart	Rechteckige Platte mit Bremselementen
Plattenlänge	70 mm
Plattenbreite	55 mm
Plattenlochlänge (Minimum)	51 mm
Plattenlochlänge (Maximum)	41 mm
Plattenlochbreite (Minimum)	51 mm
Plattenlochbreite (Maximum)	57 mm
Plattenloch Durchmesser	5,5 mm

© Copyright 2026 TENTE International GmbH

AGILA TWIN

2976PJH075P54 offset-28 no-Cr-VI

EAN 4031582302875

Bestellnummer 00028313

Produktzeichnungen

