E-DRIVE OPTIMA

EDOAUFF125P60

BETTER MOBILITY. BETTER LIFE.

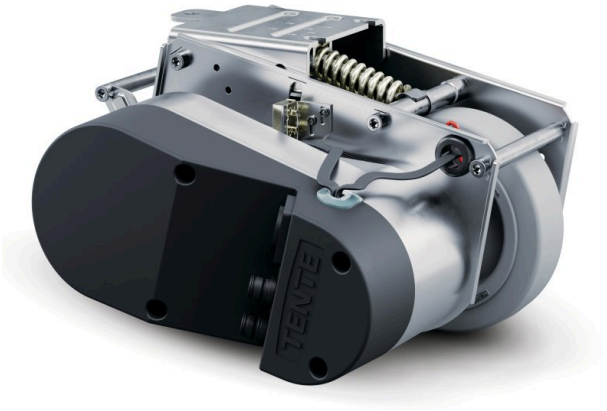

ROUE

Diamètre	125 mm

ATTRIBUTS DE BASE

Nom du produit	E-Drive optima
Conducteur d’électricité	no
Inoxydable	no
Poids	7.25 kg
Largeur de roue	35 mm
Largeur	231 mm
Force d’entraînement maximale	25
Force de pression de contact au sol	400
Hauteur en position relevée	140 mm
Hauteur d’installation	170 mm
Vitesse maximale	6 km/h
Garde au sol	30 mm
Inégalité du sol (minimum)	-15 mm
Dénivelé du sol (maximum)	15 mm
Température de stockage autorisée (minimale)	-10 °C
Température de stockage autorisée (maximale)	45 °C

© Copyright 2026 TENTE International GmbH

E-DRIVE OPTIMA

EDOAUFF125P60

BETTER MOBILITY. BETTER LIFE.

Dessins du produit

