製品情報

E-DRIVE OPTIMA

EDOAUFF125P60

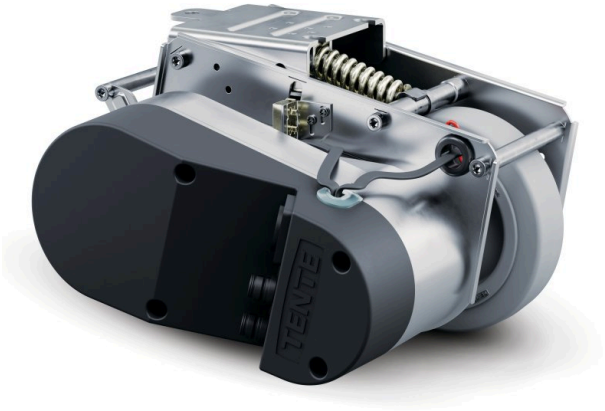

画像は元の製品と異なる場合があります

コア属性

製品名	E-Drive optima
ハウジングタイプ	駆動ユニット
導電性	いいえ
ステンレス	いいえ
総重量	7.26 kg
長さ	最大315 mm（非常解除作動時）
車輪径	125 mm、摩耗限界 Ã˜ 115 mm
車輪トレッド	硬質ゴム、ノンマーキング、ショアA 63
車輪幅	35 mm
幅	231 mm
最大推力	25
最大持ち上げ力/接触圧力	400
ホームポジションの高さ	140 mm
設置高さ	170 mm
緊急リリース	機械式
保護タイプ	IPX4（すべての側面からの水の飛沫、すべてのプラグを差し込む）
許容周囲温度	動作温度5〜40°C、湿度90%、結露なし
重量	7.25 kg
最大速度	6 km/h
地上高	30 mm
地面の凹凸（最小）	-15 mm
地面の凹凸（最大）	15 mm
許容保管温度（最低）	-10 °C
許容保管温度（最高）	45 °C

E-DRIVE OPTIMA

EDOAUFF125P60

BETTER MOBILITY. BETTER LIFE.

ハウジング

ハウジング材質	電気
フォーク形状	ドライブ

車輪

本体材質	ポリアミド
トレッド材質	弾性タイヤ、ノンマーキング、加硫処理
ベアリング	フランジ付きホイール
直径	125 mm

フィッティング

フィッティングタイプ	長方形プレート

© Copyright 2026 TENTE International GmbH

E-DRIVE OPTIMA

EDOAUFF125P60

BETTER MOBILITY. BETTER LIFE.

製品図面

