E-DRIVE OPTIMA

EDOAUFF125P60

BETTER MOBILITY. BETTER LIFE.

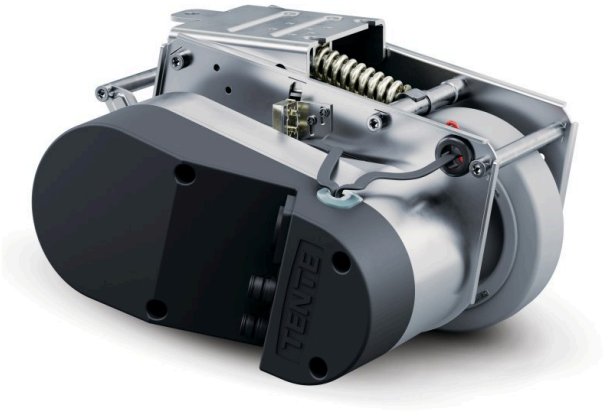

Afbeelding kan afwijken van het oorspronkelijke product

KERNKENMERKEN

Productnaam	E-Drive optima
Type	Aandrijfeenheid
Elektrisch geleidend	Nee
Roestvrij	Nee
Totaal gewicht	7,26 kg
Lengte	Max. 315 mm (noodontgrendeling geactiveerd)
Diameter wiel	125 mm, slijtagegrens Ã - 115 mm
Loopvlak wiel	Massief rubber, niet-markerend, Shore A 63
Wielbreedte	35 mm
Breedte	231 mm
Maximale stuwkracht	25
Maximale draagkracht / contactdrukkracht	400
Hoogte in uitgangspositie	140 mm
Inbouwhoogte	170 mm
Noodontgrendeling	Mechanisch
Type bescherming	IPX4 (spatwater van alle kanten, alle stekkers aangesloten)
Toegestane omgevingstemperatuur	Bedrijfstemperatuur 5 Â°C tot 40 Â°C, luchtvochtigheid 90%, niet-condenserend
Gewicht	7,25 kg
Maximale snelheid	6 km/h
Bodemvrijheid	30 mm
Oneffenheden in de grond (minimaal)	-15 mm
Oneffenheden in de grond (maximaal)	15 mm
Toegestane opslagtemperatuur (minimaal)	-10 °C
Toegestane opslagtemperatuur (maximaal)	45 °C

© Copyright 2026 TENTE International GmbH

E-DRIVE OPTIMA

EDOAUFF125P60

BETTER MOBILITY. BETTER LIFE.

BEHUIZING

Materiaal van de behuizing	Elektrisch
Vork Vorm	Rijden

WIEL

Materiaal wielkern	Polyamide
Materiaal loopvlak	Elastische band, niet-markerend, gevulkaniseerd
Lagering	Flenswiel
Diameter	125 mm

FITTING

Type bevestiging	Rechthoekige plaat

© Copyright 2026 TENTE International GmbH

E-DRIVE OPTIMA

EDOAUFF125P60

BETTER MOBILITY. BETTER LIFE.

Producttekeningen

